



“Comfort Zone”

Sikap sebegini akan membawa kemunduran ekonomi pada Islam



Fikiran Sempit

Memburu syurga dan tinggalkan dunia menjadikan mereka tinggal dalam kepura-puraan



Panduan Islam

Prof. Zul menyatakan ini adalah tanggungjawab Ulama Islam



Profesor
ZULKIFLI MUHAMMAD

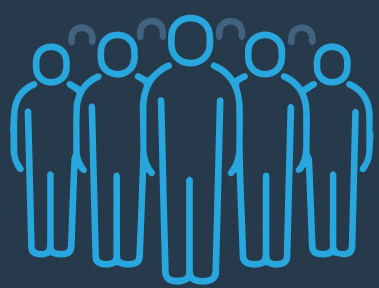

Kemudaran Umat

Ini adalah punca yang di nyatakan oleh Prof. Zul



Satu Dosa

Membiarkan umat Islam mundur bercanggah dengan perintah Allah

PENGAJARAN



Islam lemah kerana pemikiran yang salah



Tinggalkan ekonomi adalah satu kesalahan umat Islam



Tanggungjawab Ulama betulkan pemikiran umat Islam

وَلَا تَتَّبِعْ أَهْوَاءَ الَّذِينَ لَا يَعْلَمُونَ

“Dan janganlah engkau menurut hawa nafsu orang-orang yang tidak mengetahui (perkara yang benar).”

[al-Jathiyah(45):18]