

Litchfield merupakan ahli perniagaan Amerika yang berjaya di Timur Jauh. Namun pada tahun 1942, semasa beliau berada di China tentera Jepun telah menyerang Shanghai. Beliau menceritakan apa yang terjadi.

## DIARAH UNTUK MENCAIRKAN ASET SYARIKAT



Tidak lama selepas tentera Jepun menyerang Pearl Harbour, mereka mula datang ke Shanghai. Ketika itu, saya adalah pengurus Asia Life Insurance Company di Shanghai. Mereka menghantar Army Liquidator ke pejabat kami, yang berpangkat laksamana. Tugas beliau adalah mengarahkan saya mencairkan aset-aset syarikat kami. Jadi saya terpaksa bekerjasama untuk mengelak bahaya.

## TIDAK SERAHKAN SAHAM BERNILAI \$750 USD

Namun, ada satu saham yang bernilai 750 ribu dolar yang saya tidak serahkan kepada pihak Jepun. Saya berbuat demikian kerana saham-saham itu adalah milik syarikat kami di Hong Kong, dan ianya tiada kaitan dengan aset di Shanghai. Saya bimbang jika mereka dapat tahu pasti saya disiksa.

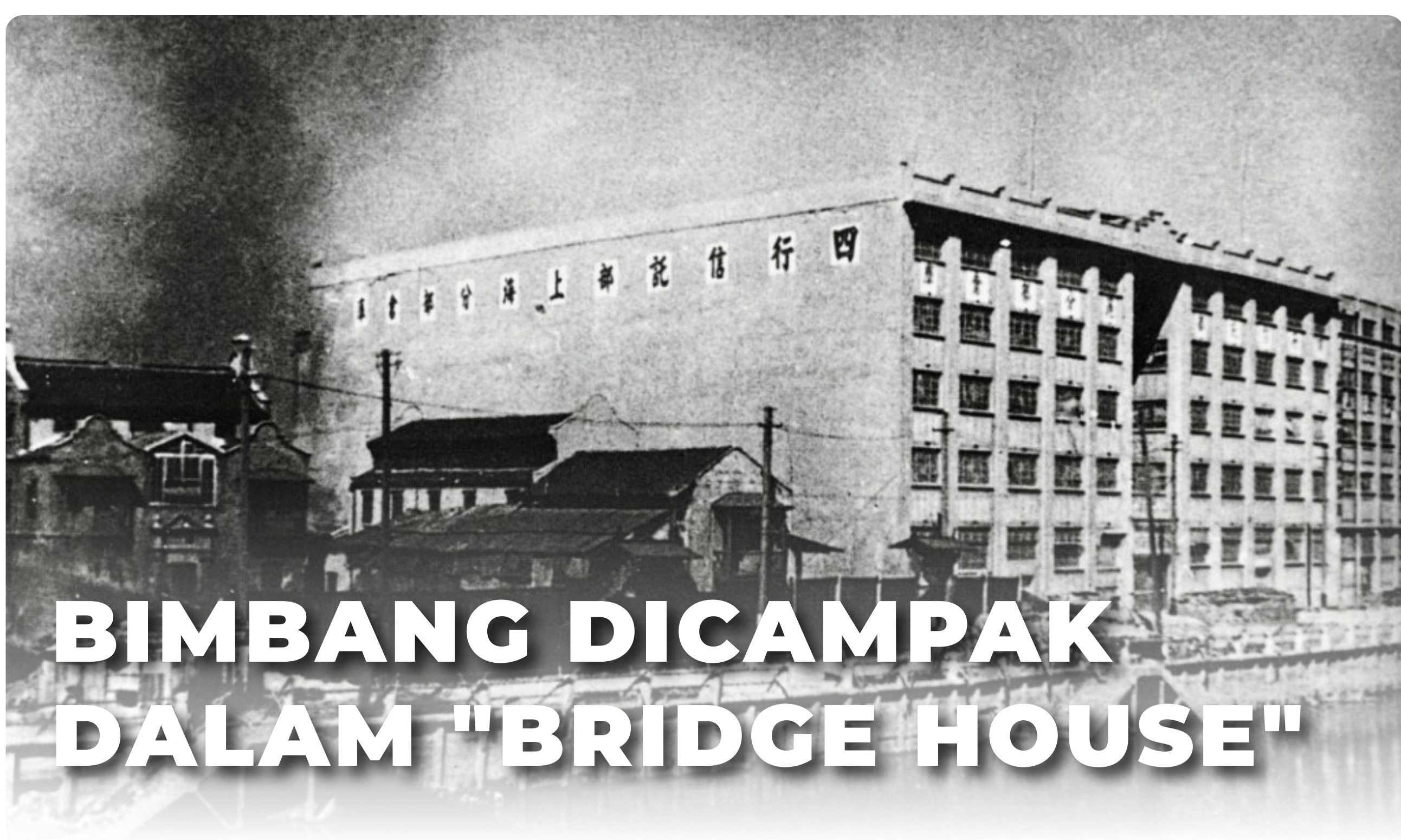

Akhirnya mereka dapat tahu juga. Saya tiada di pejabat ketika itu. Ketua akauntan saya memberitahu, laksamana Jepun itu mengamuk dan memanggil saya pengkhianat. Masa itulah saya yakin saya pasti akan dicampakkan ke dalam sebuah tempat yang bernama Bridge House iaitu sebuah tempat di mana pihak Jepun menyiksa para pesalahnya. Ada rakan saya yang sanggup bunuh diri dari masuk ke penjara itu. Ada juga yang meninggal dunia di situ selepas 10 hari disiksa. Penjara itu sungguh kejam.

## LITCHFIELD MENGUSIR 90% KEBIMBANGANNYA MENGGUNAKAN EMPAT LANGKAH, IAITU:

# 01

Tulis dengan tepat apakah yang membimbangkan kita.

# 02

Tulis apa yang dapat kita lakukan.

# 03

Buat keputusan apa yang perlu dilakukan.

# 04

Laksanakan keputusan itu dengan serta-merta.

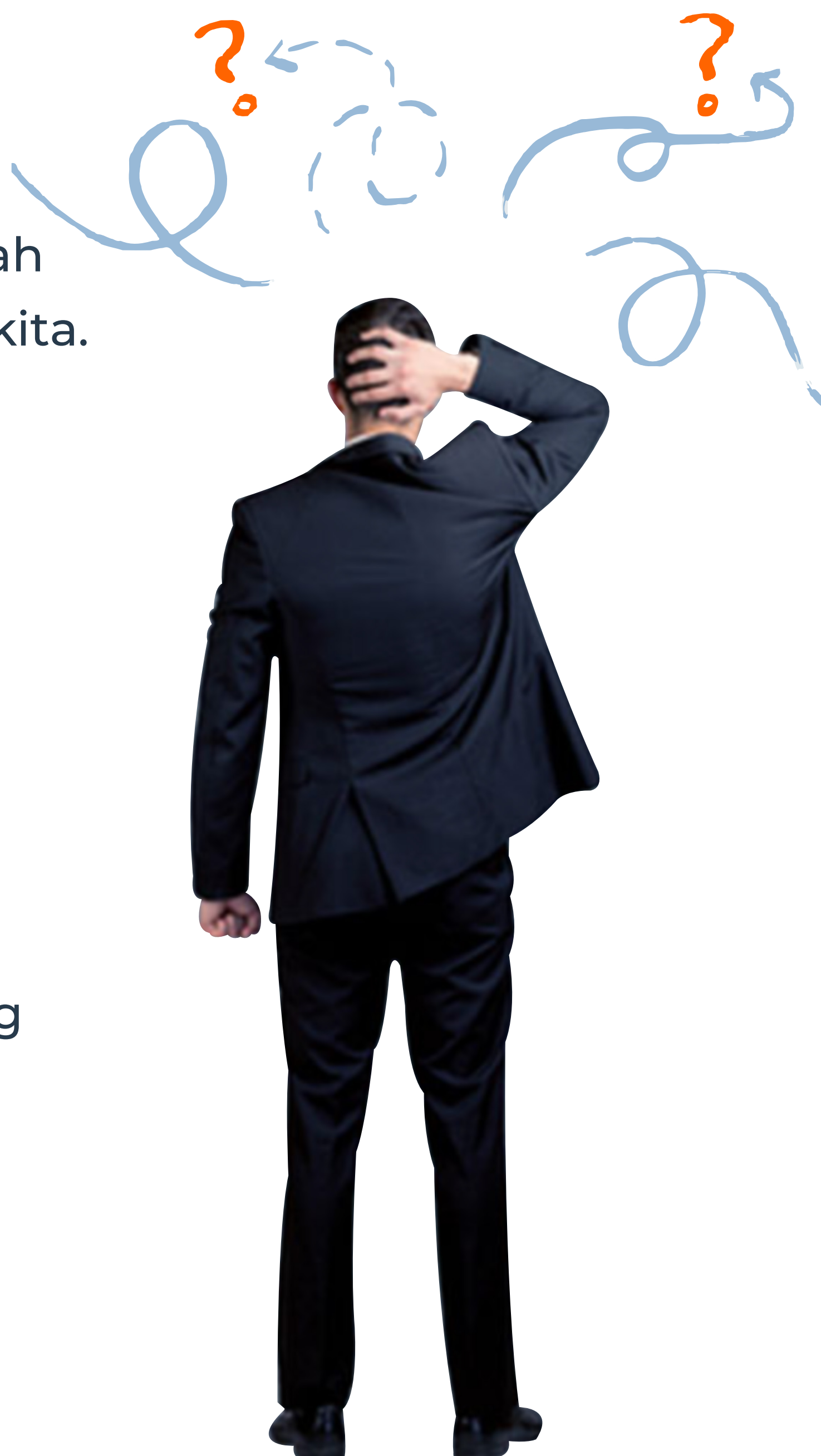

## PENGAJARAN

# 5

Gunakan 5 langkah ini jika hadapi masalah



Pilih keputusan yang benar



Hidup terseksa jika salah keputusan

لا تَحْزَنُ إِنَّ اللَّهَ مَعَنَا

“Jangan sedih Allah bersama kita.”

[al-Taubah(9):40]